

Datenblatt

Zusatzmodul Nachkalkulation

Die Nachkalkulation ermöglicht die Projektüberwachung durch fortlaufende Erfassung aller zu einer Baustelle angefallenen Kosten und Zeiten. Alle erfassten Werte lassen sich jederzeit übersichtlich baustellen-, projekt- und mitarbeiterbezogen auswerten. Für alle Projekte ist ein detaillierter Soll-/Ist-Vergleich mit einem Klick verfügbar. Die erfassten Arbeitszeiten lassen sich zudem an die Lohn- und Gehaltsabrechnungen der Sage Office Line, Classic Line und s+p übergeben und dort weiter verarbeiten.

Leistungsumfang

Fortlaufende Erfassung aller zu einer Baustelle/einem Projekt angefallenen Kosten und Zeiten

- Erfassung der Arbeitszeiten, inkl. Tagelohn- und Regiearbeiten
- Erfassung der Kreditorenrechnungen komplett oder positionsweise
- Optionale Übernahme von Positionen aus Angeboten und Aufträgen in die Erfassung als Erfassungsvorlage
- Schnellerfassung mit
 - freier Eingabe- und Erfassungsreihenfolge der Arbeitszeiten und Belege
 - umfangreichen Such-, Sortier- und Filtermöglichkeiten
 - der Möglichkeit die Eingaben zu gruppieren und Zwischensummen zu bilden
 - mehreren benutzerbezogenen Erfassungs-Layouts
 - Wochenlohnerfassung*

Einfache Zuordnung der Kosten zu den laufenden Projekten bzw. Baustellen

- Komplette Zuordnung der Kosten zu einem Projekt oder
- Aufteilung der Kosten und Zuordnung zu einzelnen Aufträgen oder Leistungen eines Projekts
- Erstellung von Rechnungen auf Basis der erfassten Ist-Kosten

Projektüberwachung

- Soll-Ist-Vergleich mit einem Klick aus dem Projektfenster inkl. graphischer Darstellung
- Buchungsliste mit Soll-Ist-Vergleich
- Auswertung „unfertige Arbeiten“
- Einfache Erstellung weiterer Auswertungen durch komfortable Druckmöglichkeit der aktuellen Erfassungsdaten

Schnittstelle zu Sage Lohnprogrammen

* Nur in Verbindung mit dem Zusatzmodul Zeiterfassung.

Highlights

- Behalten Sie jederzeit den Überblick und alle Kosten Ihrer Projekte fest im Griff
- Durch die permanente Projektüberwachung haben Sie die Sicherheit, dass Ihnen keine Kosten „aus dem Ruder laufen“
- Übersichtlicher Soll-Ist-Vergleich mit einem Klick aus dem Projektfenster inkl. grafischer Darstellung
- Minimierung der Vorleistungen durch regelmäßige Abrechnung nach dem aktuellen Projektfortschritt
- Einfacher Datenaustausch mit Sage Lohnprogrammen

HWP Nachkalkulation
– damit Sie immer
vollen Projektdurchblick
und Kostenkontrolle
haben.

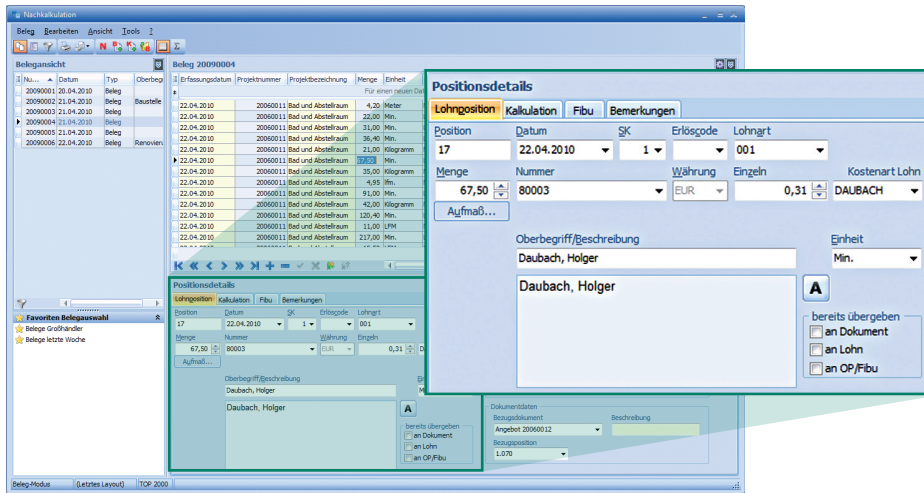

Erfassung der Arbeitszeiten und des Materialverbrauchs

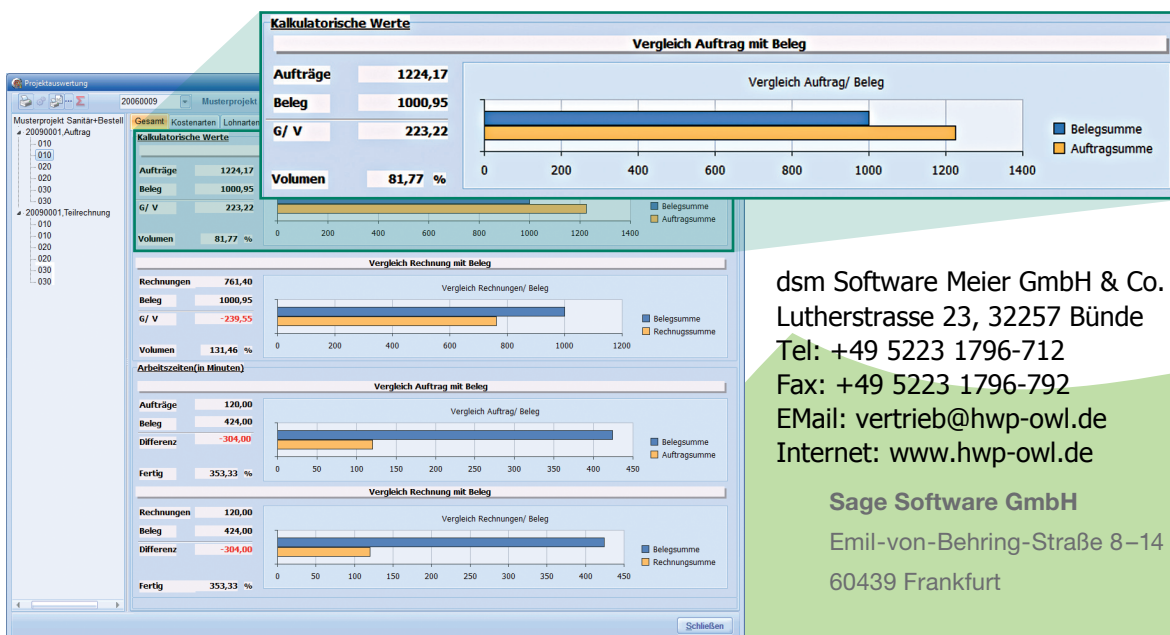

Soll-Ist-Vergleich

dsm Software Meier GmbH & Co. KG
Lutherstrasse 23, 32257 Bünde
Tel: +49 5223 1796-712
Fax: +49 5223 1796-792
E-Mail: vertrieb@hwp-owl.de
Internet: www.hwp-owl.de



Sage Software GmbH
Emil-von-Behring-Straße 8-14
60439 Frankfurt

Telefon: 069 50007-2030
Fax: 069 50007-2290
E-Mail: handwerk@sage.de
Internet: www.sage.de/handwerk